Qualitätsmanagement - QAP

DOELLCONSULT
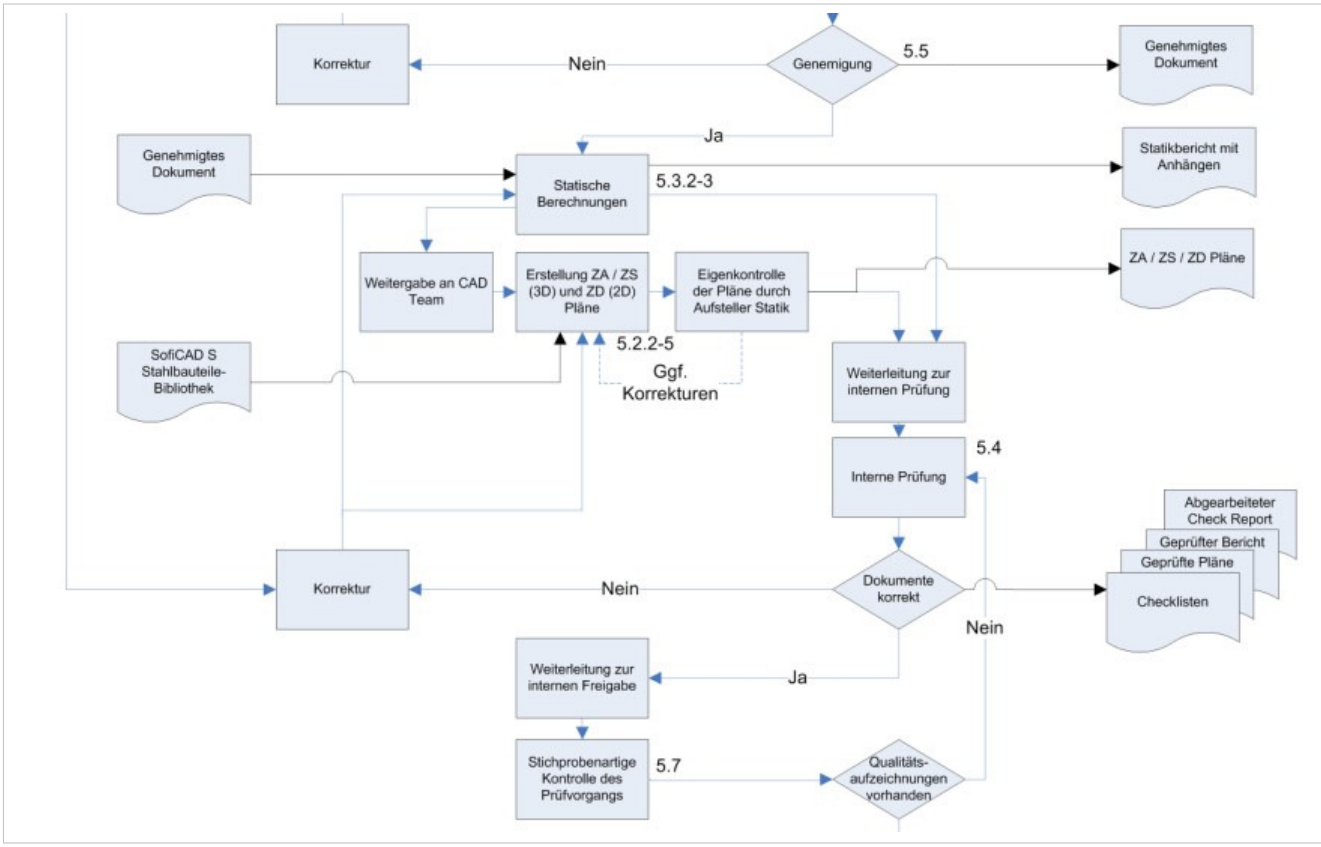
Projekt	Qualitätssicherungspläne für die Konstruktion und Tragwerksplanung von Teilen des Neubaus Kernkraftwerk Olkiluoto 3, Finnland
Bearbeitungs-/Bauzeit	2007 - 2012
Bausumme	3 Mrd. EUR
Leistungen	Erstellen und Fortschreiben von Qualitätssicherungsplänen (Quality Assurance Programs) auf Basis des QM-Systems des Büros nach DIN EN 9001:2000, den Regeln der IAEA (Internationale Atombehörde), der KTA (dt. Regeln für kerntechnische Anlagen), RAK-MK (finnische Bauvorschriften), internationalen Bauvorschriften sowie projektspezifischen Vorgaben des Generalübernehmers für die Teilprojekte A) Detail Design 1-4 UJH/K Buildings (Ausführungsplanung Steuergebäude) B) Extended Basic Design Civil Steel Structures (Erweiterte Entwurfsplanung Stahlbaukonstruktionen für alle Gebäude)
Technische Angaben	A) Qualitätssicherungspläne incl. über 30 Einzelvorschriften auf englisch und deutsch erstellt und fortgeschrieben, positive Auditierung durch den Generalübernehmer, den Bauherrn und die finnische Atomaufsichtsbehörde STUK B) Qualitätssicherungspläne incl. über 25 Einzelvorschriften auf englisch und deutsch erstellt und fortgeschrieben, positive Auditierung durch den Generalübernehmer
Bauherr	TVO (Teollisuuden Voima Oy, finnischer Kernkraftwerksbetreiber) über Areva NP GmbH, Erlangen (Generalübernehmer)
Auftraggeber	BPR · Beraten | Planen | Realisieren Dr. Bernhard Schäpertöns und Partner, München, Herr Dr. Schäpertöns 089 5205729-0